



**La presentación comenzará
aproximadamente a las 17:30, seguida de
una sesión de preguntas y respuestas.**

CN A301890





Reunión Pública

22 de febrero de 2024

La presentación durará unos 30 minutos, se grabará y se publicará en el sitio web del estudio.



Programa

- Presentadores
- Visión general del proyecto
- Antecedentes y calendario
- Concepto de diseño
- Proceso estético
- Participación pública
- Preguntas





Presentadores





Adrianna Day

Facilitadora





Greg Clarke

*Ingeniero de desarrollo de
proyectos de NMDOT*





Mike Worrall

Jefe de proyecto, Asesor





Alonzo Martinez

Ingeniero, Asesor





Visión general del proyecto



Pincipales Mejoras

- Un nuevo puente de la I-25 sobre Gibson Boulevard, incluyendo un nuevo diseño del distribuidor vial.
- Pequeñas adaptaciones a Gibson Boulevard entre Edith Boulevard y University Boulevard.
- Carriles adicionales y mejoras en las rampas a lo largo de la I-25 entre Sunport Boulevard y la Avenida César Chávez.
- Mejoras en las instalaciones para bicicletas y peatones.



Antecedentes y calendario



Fases de desarrollo del proyecto





El deterioro de la infraestructura de la I-25 sobre Gibson Boulevard y una configuración del distribuidor vial de bajo rendimiento hacen que este proyecto sea prioritario.



Diseño-Construcción

- 1 NMDOT contratará a un equipo de Diseño-Construcción
- 2 El equipo seleccionado diseñará y construirá el proyecto bajo un único contrato



Conduce a soluciones innovadoras con el mejor valor

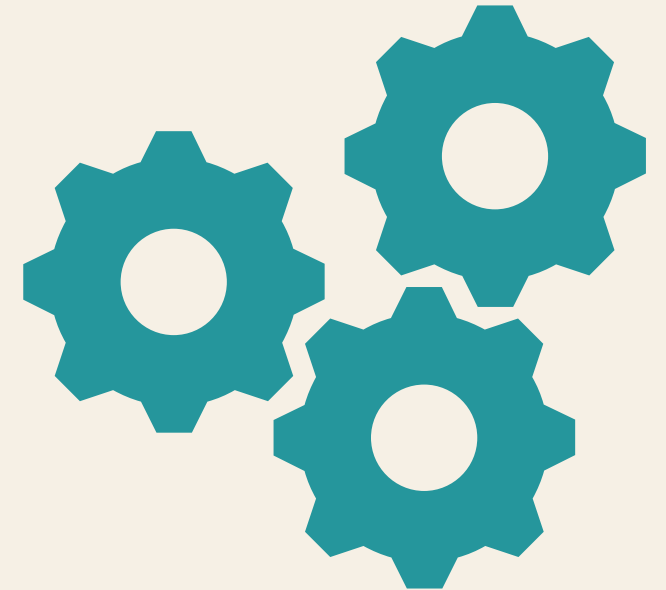



Calendario

El calendario está sujeto a cambios a medida que avance el proyecto.





Concepto de diseño

Todos los diseños están en curso y se perfeccionarán tras las aportaciones del público y el análisis de los datos.



I-25; de Sunport Boulevard a Gibson Boulevard

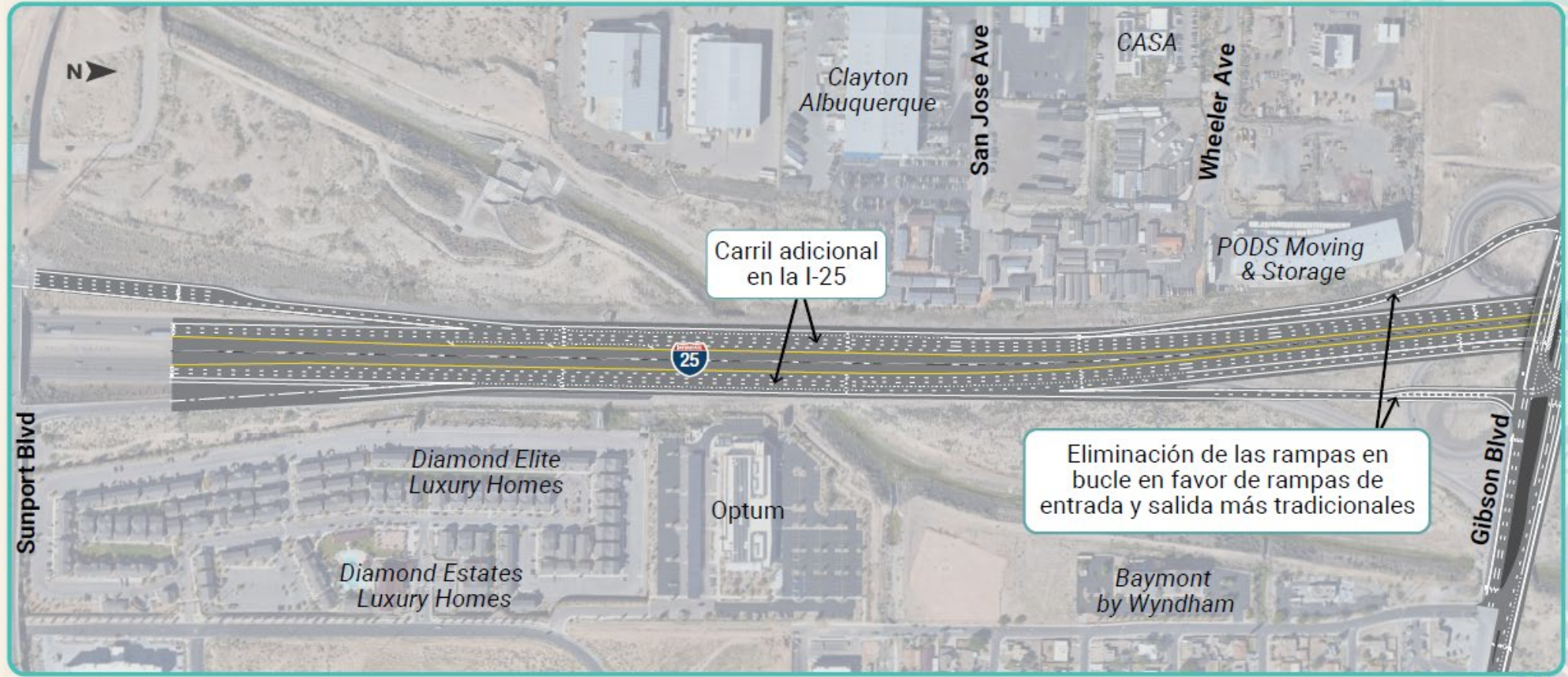

Todos los diseños están en curso y se perfeccionarán tras las aportaciones del público y el análisis de los datos.



I-25; de Gibson Boulevard a Avenida Cesar Chavez

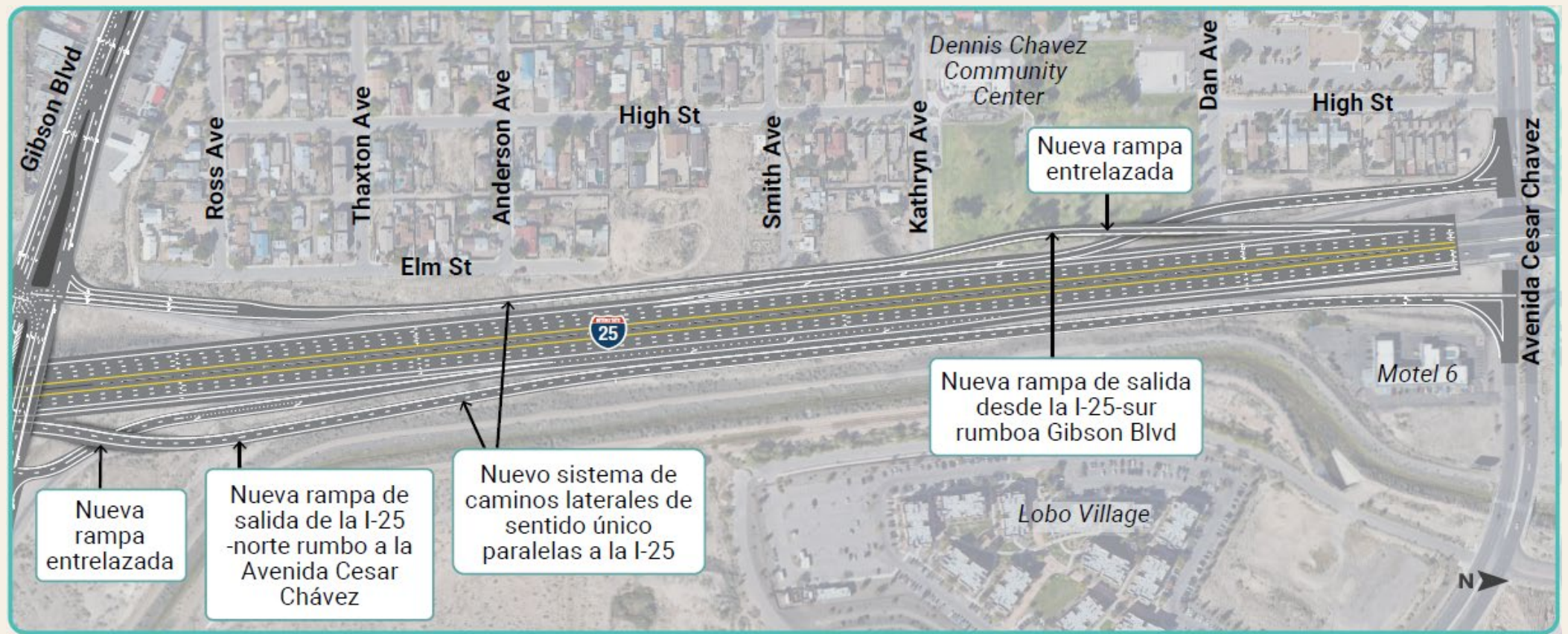

Todos los diseños están en curso y se perfeccionarán tras las aportaciones del público y el análisis de los datos.



Gibson Boulevard; al este de la I-25

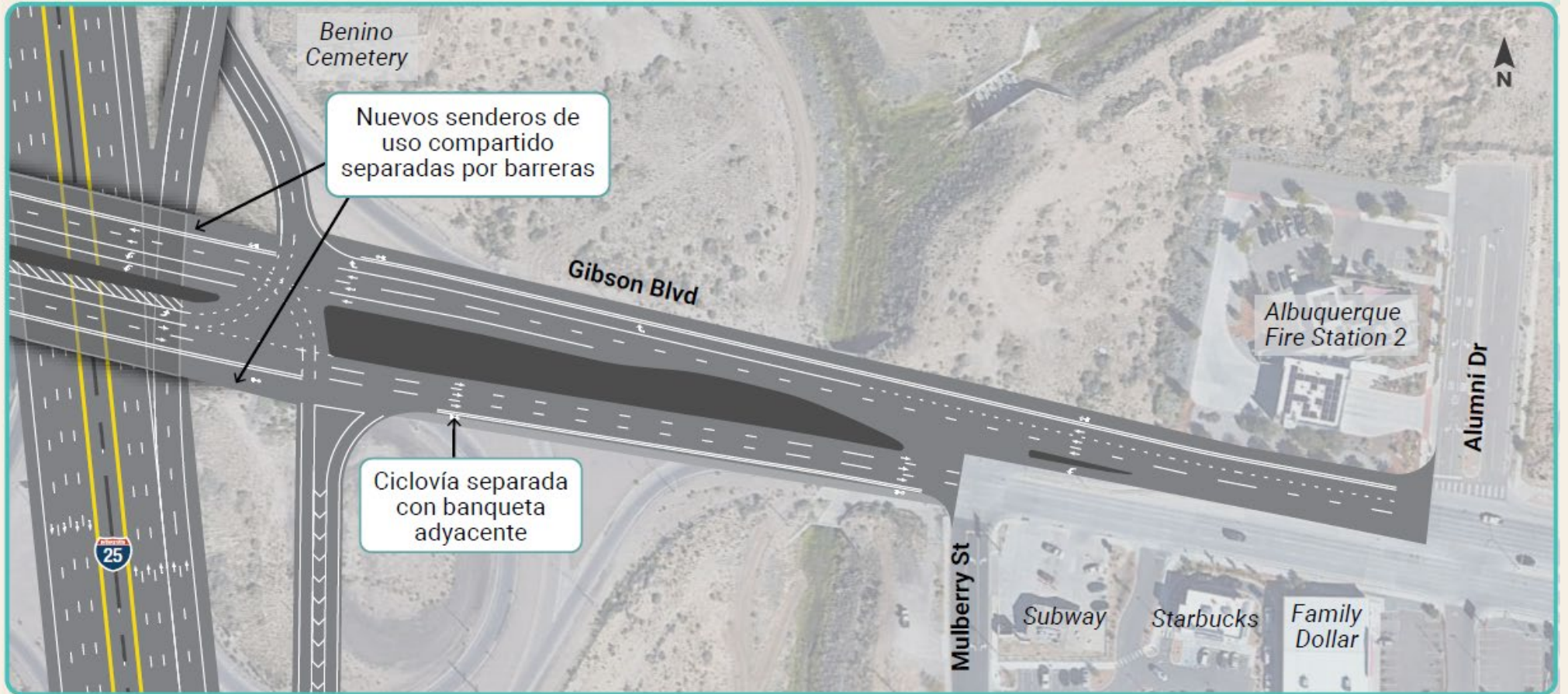

Todos los diseños están en curso y se perfeccionarán tras las aportaciones del público y el análisis de los datos.



Gibson Boulevard; al oeste de la I-25

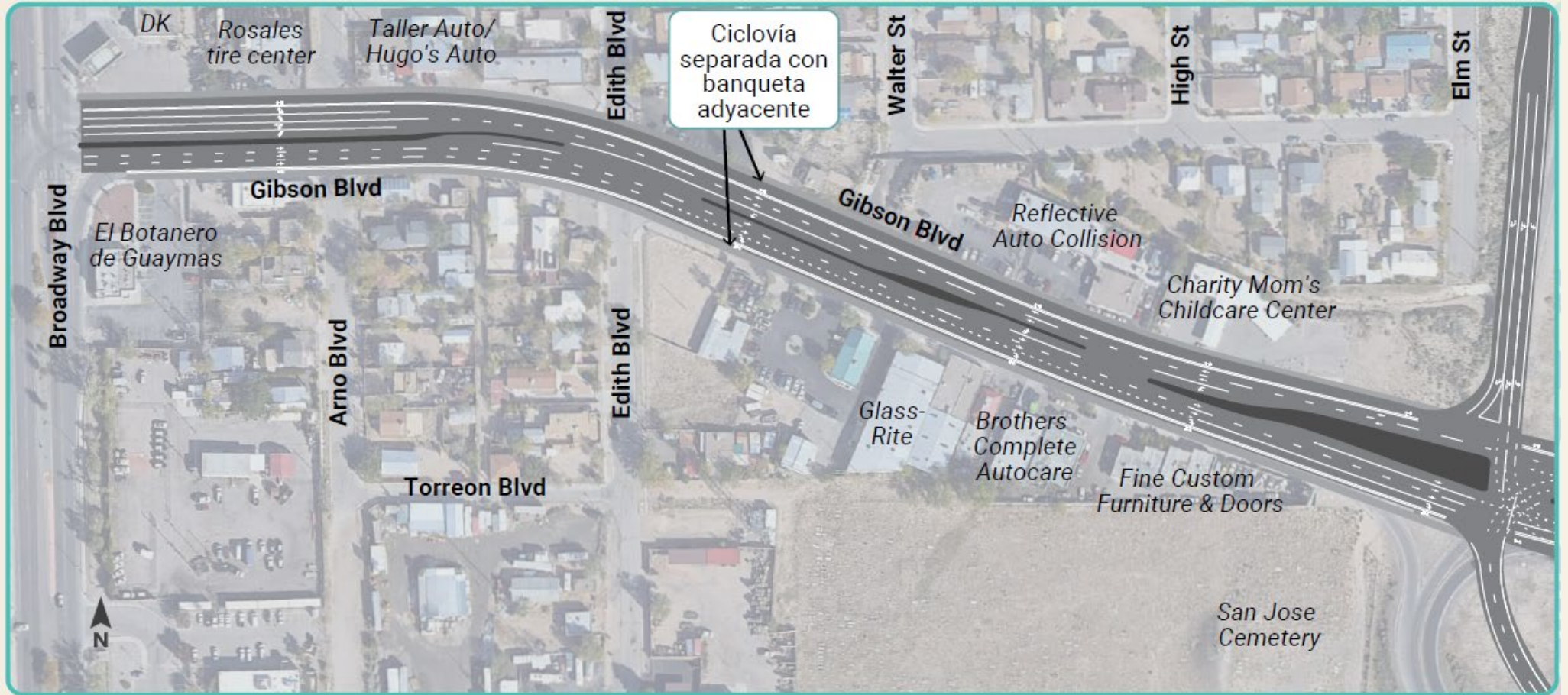

Todos los diseños están en curso y se perfeccionarán tras las aportaciones del público y el análisis de los datos.



Impactos al Parque Dennis Chavez



- Se necesita 1 acre para acomodar la nueva rampa entrelazada
- Afectará a los árboles de sombra de la parte trasera del parque
- Las medidas de mitigación se abordarán en el proyecto
- No afectará al uso futuro del campo de béisbol

Todos los diseños están en curso y se perfeccionarán tras las aportaciones del público y el análisis de los datos.



Transporte Activo

- Sendero de uso compartido separado por barreras en el distribuidor vial
- Ciclovía separada con banquetas adyacente al este y al oeste del distribuidor vial
- El equipo del proyecto mantiene una estrecha coordinación con la Ciudad

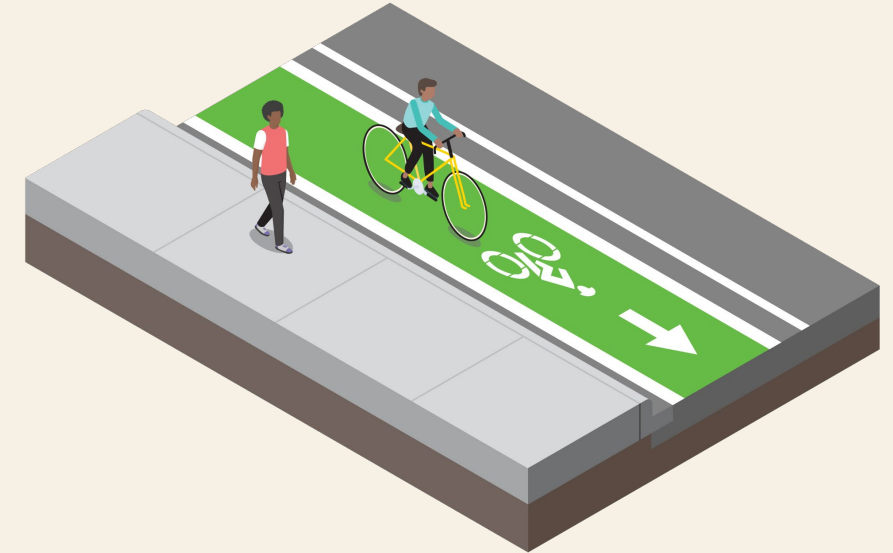
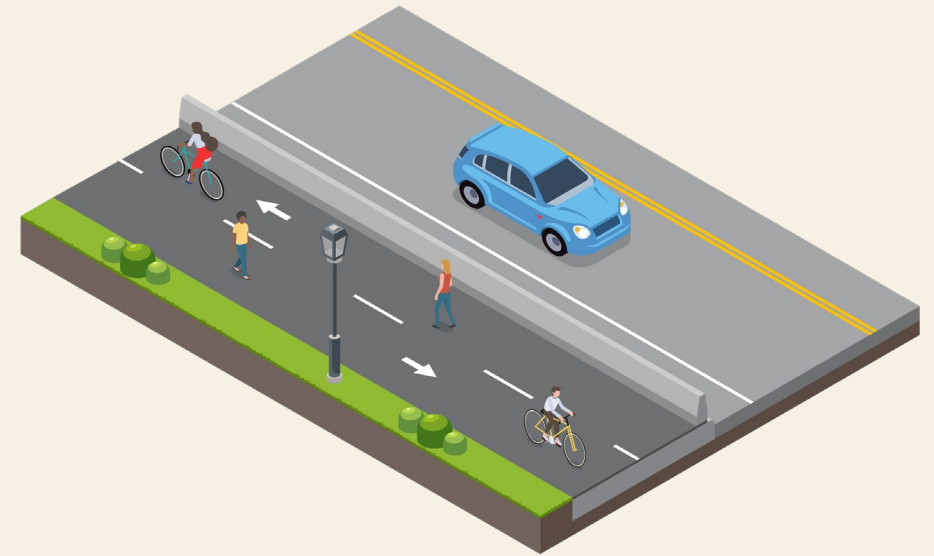



Proceso Estético



El NMDOT quiere asegurarse de que, mientras el proyecto proporciona un sistema de transporte seguro y eficaz, las mejoras respetan el patrimonio, la belleza y el entorno local.



Convocatoria de artistas (CaFÉ)



¡Cuéntenos qué te gustaría ver en el formulario de comentarios!

El calendario está sujeto a cambios a medida que avance el proyecto.

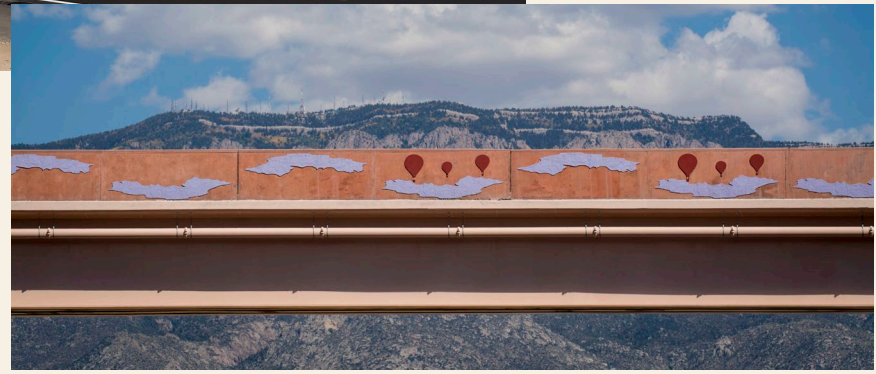
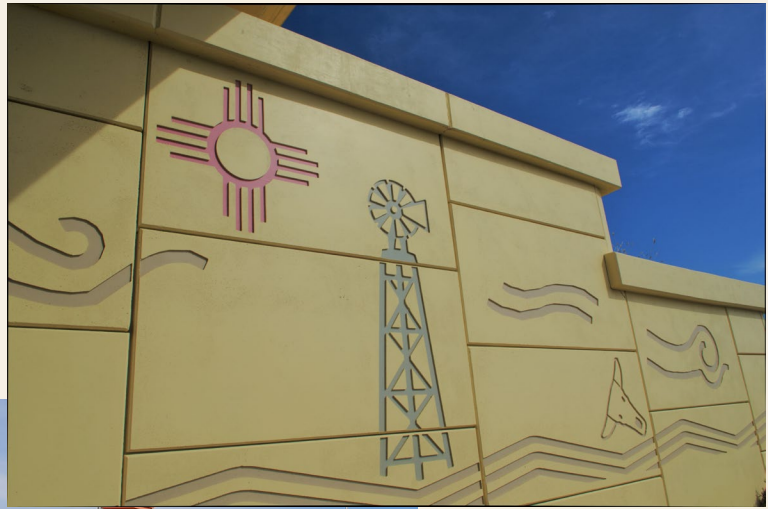



Participación pública



Cómo presentar comentarios públicos

1. Hoy, en persona a través de un formulario de comentarios o de preguntas y respuestas
2. Visita i25gibson.com y llena el formulario de comentarios (publicado el 23 de febrero de 2024)
3. Envíanos un correo electrónico a info@i25gibson.com
4. Llama a **505-535-4442**
5. Envía por correo un formulario de comentarios a
I-25 Gibson Interchange Reconstruction Project
c/o Horrocks
6001 Indian School Road NE, Ste 250
Albuquerque, NM 87110

**¡Entrega tus
comentarios
públicos antes
del 24 de marzo
de 2024!**



Involucrate



i25gibson.com



505-535-4442



info@i25gibson.com





Preguntas



Normas

- Limite las preguntas a dos minutos
- Indique el número que se le ha facilitado antes de su pregunta
- Sea respetuoso con el asistente que formula la pregunta y con el equipo que la responde





Cómo presentar comentarios públicos

1. Hoy, en persona a través de un formulario de comentarios o de preguntas y respuestas
2. Visita i25gibson.com y llena el formulario de comentarios (publicado el 23 de febrero de 2024)
3. Envíanos un correo electrónico a info@i25gibson.com
4. Llama a **505-535-4442**
5. Envía por correo un formulario de comentarios a
I-25 Gibson Interchange Reconstruction Project
c/o Horrocks
6001 Indian School Road NE, Ste 250
Albuquerque, NM 87110

**¡Entrega tus
comentarios
públicos antes
del 24 de marzo
de 2024!**